

CARTILHA

PLANO DE VIDA QUILOMBOLA



CARTILHA

PLANO DE VIDA
QUILOMBOLA



A EQUIPE DE CONSERVAÇÃO DA AMAZÔNIA REALIZA PROJETOS DE FORTALECIMENTO DE COMUNIDADES NA SUA PRÓPRIA ORGANIZAÇÃO E REPRESENTAÇÃO, VALORIZANDO O SEU CONHECIMENTO LOCAL E O DESENVOLVIMENTO SUSTENTÁVEL. ATUA EM PARCEIRA COM AS COMUNIDADES NA CALHA NORTE DESDE 2002 EM AÇÕES DE FORTALECIMENTO E GESTÃO TERRITORIAL.

Visite o site:
www.equipe.org.br



A HUMANA É UMA EMPRESA LIVRE DE GESTÃO ABERTA, CONSTITUÍDA EM UMA REDE DE MAIS DE 30 PROFISSIONAIS DE DIVERSAS ÁREAS DA SUSTENTABILIDADE. A INSTITUIÇÃO ATUA EM TODO O BRASIL, COM FOCO EM DESENVOLVIMENTO TERRITORIAL, ORGANIZAÇÕES E PROCESSOS EDUCATIVOS, ARTICULANDO GOVERNOS, SETOR PRIVADO E SOCIEDADE CIVIL NUMA ABORDAGEM INTEGRADA E PARTICIPATIVA.

Visite o site:

www.humanasustentavel.com.br



COLABORAÇÃO

Os **TEXTOS** da Cartilha tiveram como base a Metodologia de Plano de Gestão da Associação de Defesa Etnoambiental - Kanindé, com adaptações a partir das Oficinas sobre Planos de Vida nos Territórios Quilombolas do Município de Oriximiná-PA.

COLABORADORES

Bruno P. Menna Barreto Gomes

Caio Barros Matos

Edwilson Pordeus Campos

Marlena Pinheiro Soares

Meline Cabral

Rogério Rodrigues

Vanessa Eyng

Vasco van Roosmalen

PROJETO GRÁFICO

Luciano Silva (RL2 Design)

ILUSTRAÇÕES

Roger Almeida (RL2 Design)

08 O QUE É GESTÃO?

09 O QUE É PLANO DE VIDA?

10 PARA QUE SERVE O PLANO DE VIDA?

11 PASSOS PARA UM PLANO DE VIDA



O QUE É GESTÃO?

PASSADO – PRESENTE – FUTURO

- Como era a vida do Povo Quilombola há 50, 20, 10 anos atrás?
- Como é hoje?
- Como pensam o futuro da comunidade daqui a 5, 10, 15, 20, 50 anos?

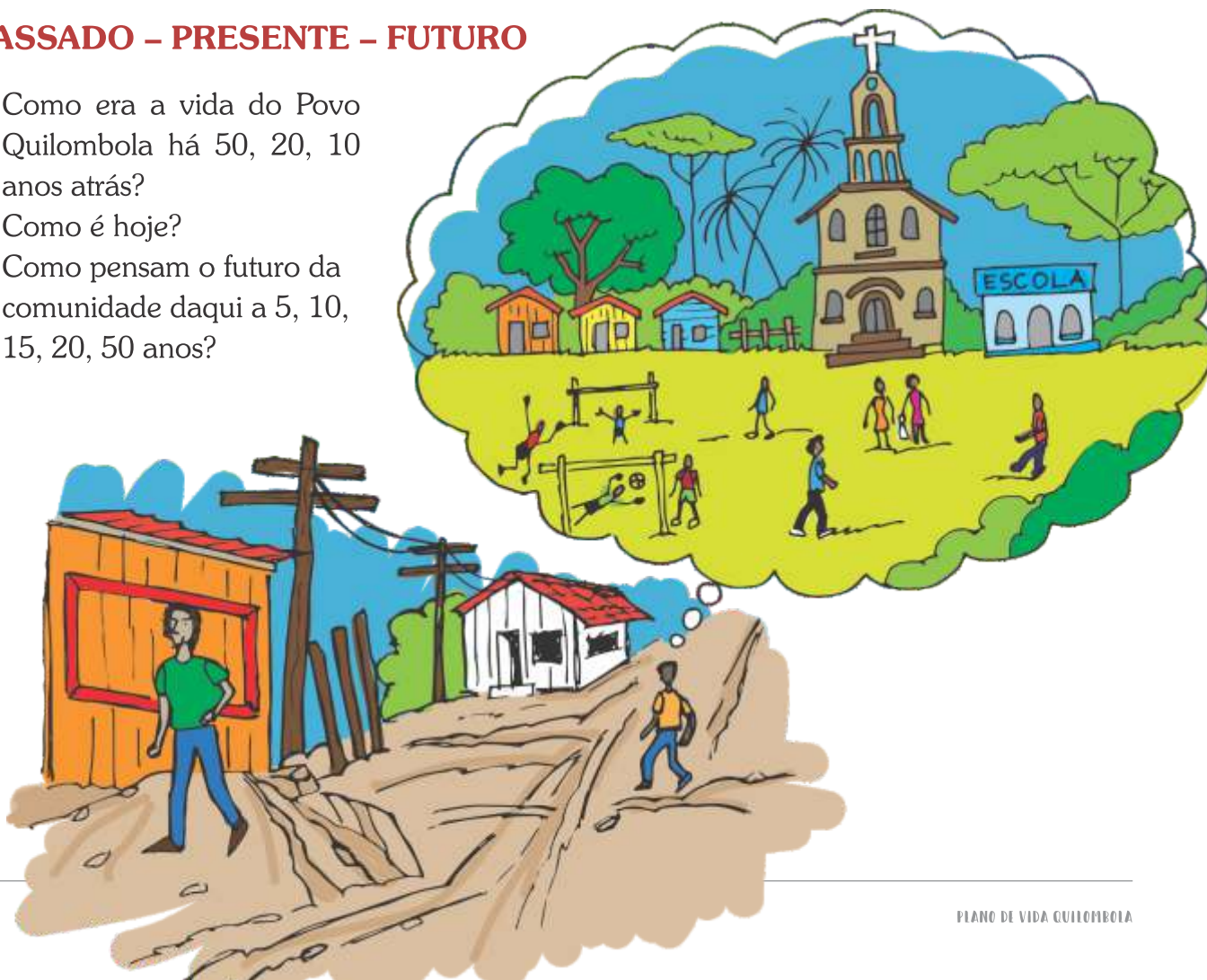



O QUE É PLANO DE VIDA?

EXPERIÊNCIA DE OUTRAS POPULAÇÕES:

“É um documento que ajuda a comunidade a pensar sobre como está hoje (os problemas e as coisas boas), como querem que a comunidade seja no futuro (praticar melhor de se viver) e como organizar as ações que precisam ser feitas para alcançar as coisas para que a comunidade fique melhor.”

“O plano serve para melhorar a vida da comunidade e exige a participação de todo mundo”

Povo Rikbaktsa

Projeto Cotriguaçu Sempre Verde
Instituto Centro de Vida – ICV

PLANO DE GESTÃO TERRITORIAL RIKBAKTSA.
Disponível em: <<https://www.icv.org.br/tag/plano-de-gestao-territorial>>. Acesso em: 28 de mar. 2018.





PARA QUE SERVE O PLANO DE VIDA?

- **Ajudar a comunidade a se organizar para planejar seu futuro e como querem chegar lá;**
- **Contribuir como apoio junto aos órgãos do governo para a regularização e preservação do Território;**
- **Contribuir com a preservação do território;**
- **Executar ações e projetos para melhoria de vida**
- **Fortalecer a comunidade em sua organização política e social;**
- **Apresentar os interesses da comunidade para seu desenvolvimento econômico;**
- **Reconhecer e valorizar as práticas tradicionais;**
- **Fortalecer a discussão com o governo para que seu trabalho chegue aos Territórios.**



PASSOS PARA UM PLANO DE VIDA

- a) **CONSENTIMENTO PRÉVIO (Autorização)**
- b) **CONHECENDO O TERRITÓRIO**
- c) **ELABORAÇÃO DO PLANO DE VIDA**

a) **CONSENTIMENTO PRÉVIO (Autorização)**

Momento pelo qual a comunidade decide pela construção do Plano de Vida. É muito importante para o início do processo, pois nela serão apresentados todos os passos para a construção do Plano de Vida e respondidas possíveis dúvidas em grandes reuniões (Assembleia);





b) CONHECENDO O TERRITÓRIO

- Levantamento de informações do Território que já existem em livros, internet, etc;
- Levantamento de informações socioeconômicas do Território através de entrevistas dos comunitários com uso de formulários (celular, tablet - ODK);
- Mapeamento Cultural e de uso do Território com uso de mapas no computador (Google Terra).

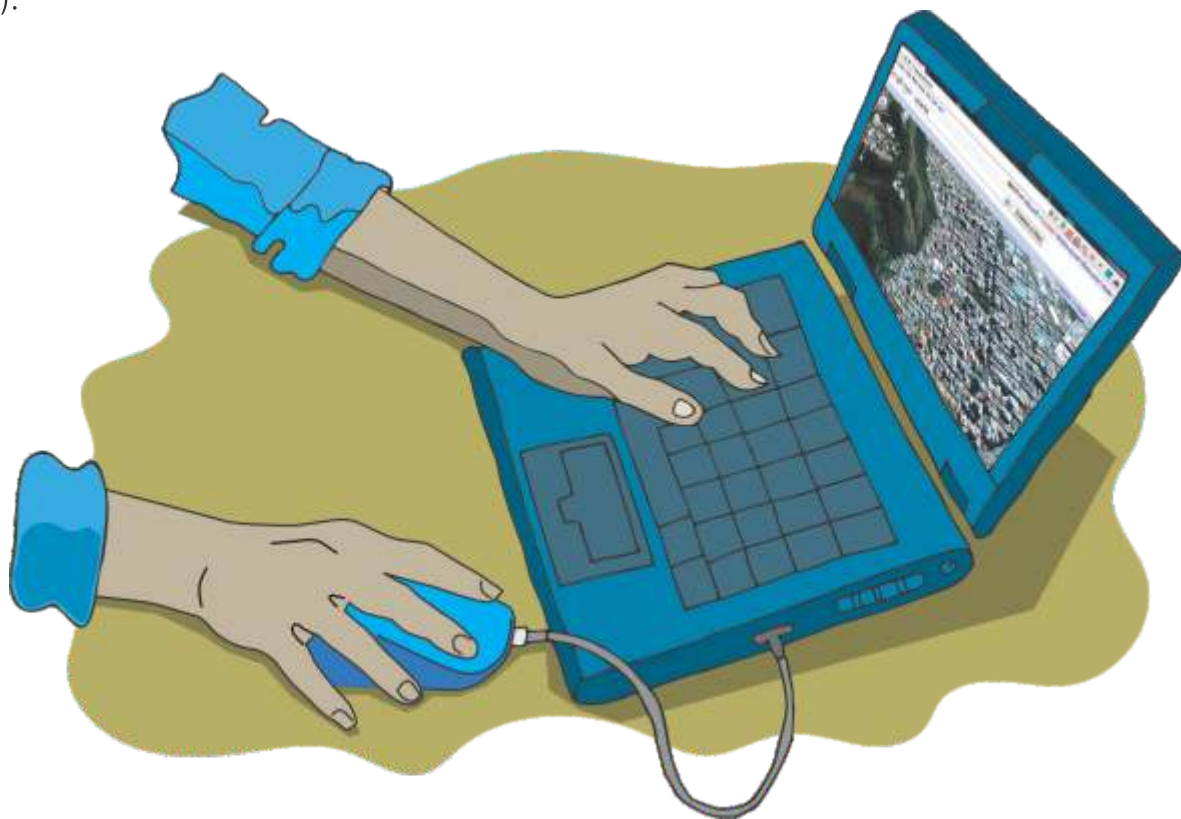



c) ELABORAÇÃO DO PLANO DE VIDA

- Momento onde toda a comunidade participa diretamente com **colaboração de técnicos** de **Instituições parceiras** (aplicação da metodologia).

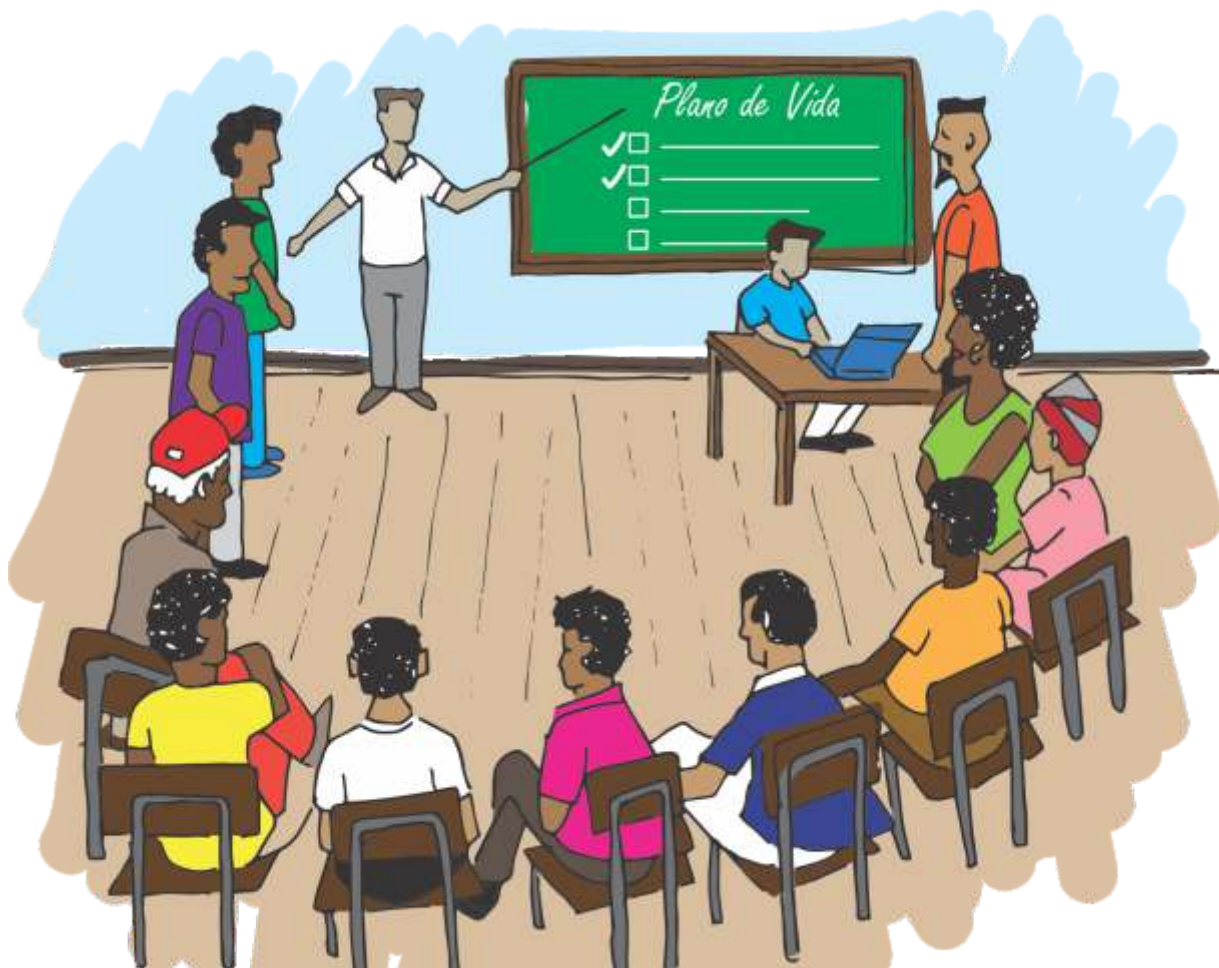



- A comunidade constrói seu plano de vida pensando num prazo de 10, 20 anos, etc, sempre pensando em suas necessidades, como saúde, educação, cultura, etc.





- Após a elaboração do Plano de Vida, será necessário aprovação da comunidade.

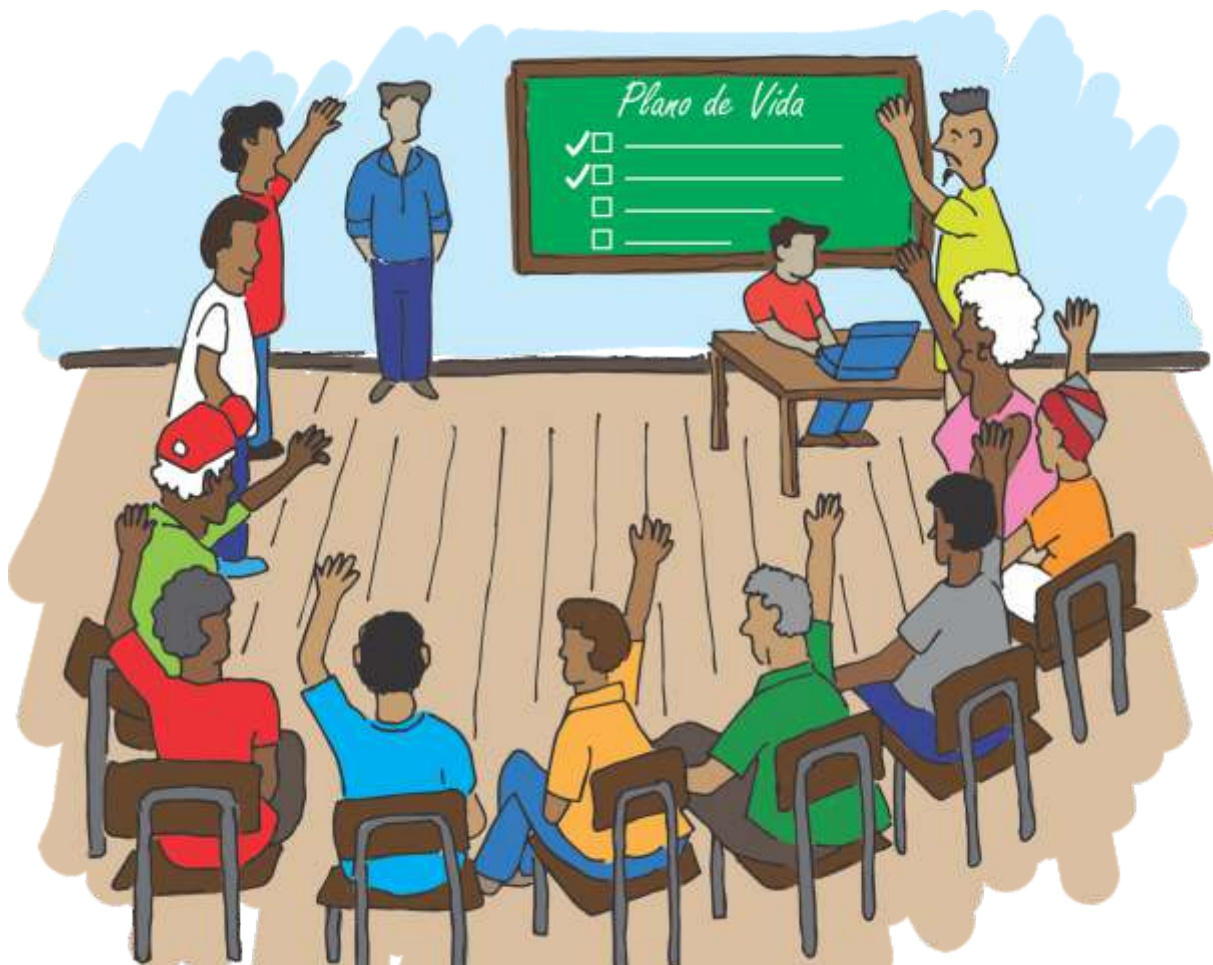



- Com o **Plano de Vida** pronto e aprovado pela comunidade, teremos outras reuniões com representantes das Associações e Instituições parceiras em busca de ampliar as parcerias com outras Instituições, Governo e Empresas para que as ideias que foram discutidas na reunião do Plano de Vida sejam realizadas. A próxima etapa é realizar o acompanhamento das atividades.



